（明治卅一年五月九日第三種郵便物認可）　昭和十六年一月四日（土曜日）　紀元二千六百一年　第一万四千六百六十一號

臺灣日日新報

本日八頁

大元帥陛下親臨の下 陸軍始觀兵式の盛儀

陸鷲四百機戰車七十臺も參加

晋南地區に殲滅戰

敵小癪にも正月攻勢を企圖

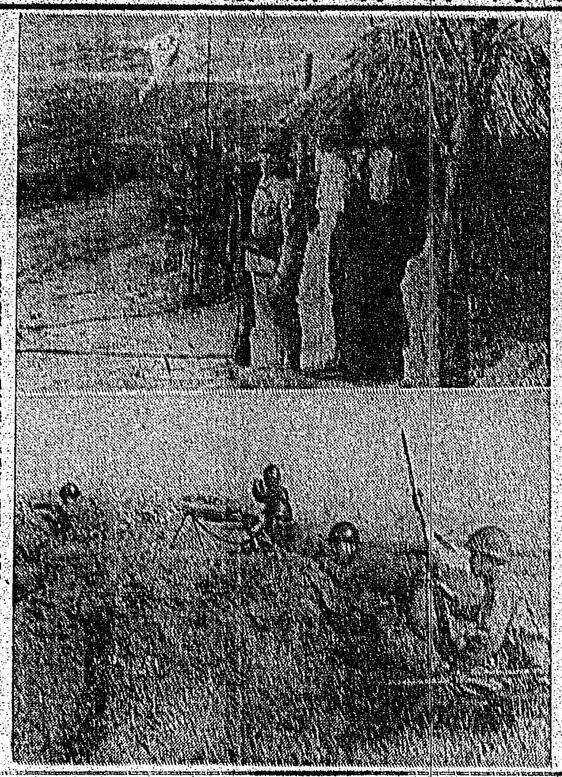

極寒・厳たる風車

日佛印第一回會談に兩國代表の握手

若松總大使、左ロバン特派使節團長

事變完遂を期す

海軍大臣 嶋田繁太郎

支那四億の民衆と提携友好が不可缺

支那派遣軍報道部長 今井武夫

海南島に於ける十二月中の戰果

大訓に率由して協心時艱を克服

文部大臣 橋田邦彦

米官邊の示唆

貨物船の對英貸與に就いて

日、獨、伊樞軸と極東戰線の戰略

伊太利軍事評論家 マリオ・アペリウス

時局問題の焦點

大東亞共榮圈の具現

飯泉良三

南洋を繞る太平洋時代の實現

一千年以上も前の昔ならば、大分久しい間隔のある感じを與えたのであるが、今や世界の交通機關の發達により、その時代の觀念は全く變化しつゝある。十九世紀の末葉より、我國は日露の戰役を經て樺太千島の交換を行ひ、日英同盟の締結により、ハワイ、グアム及びフィリピンなどの太平洋諸島の發展を見守りつゝ、國運の伸張を圖つて來たのであるが、更に日露戰役の大成を見るや、ソ連は北に後退して專ら國內の經營に當り、米國は二度に亘る世界大戰を通じて、國力の充實と共に、その國際的地位を向上し、今日の如き世界第一の富強國となつた。そこで、また、今次の大戰に際し、ヨーロッパ大陸は、ヒットラー總統の大東亞新秩序の建設と相俟つて、世界の三極時代の實現に、更に大なる飛躍を見せつゝある。

然るに、茲に、何人も知る如く、太平洋の中心に於ける經濟圈內に於て、支那の南北に跨がる大小無數の島嶼と半島である、四百四十萬方キロの面積、一億の七倍餘に當る、一億二千五百萬の人口とおよそ經濟的に、しかも、世界出の人物によく調和する經濟的と、從つた工業品の世界に於ける經濟的地位とを有するために、その經濟的な價値と地位とを、ひとり、ここに南洋の經濟圈は世界經濟の中心に於ける經濟的地位を占めるばかりでなく、その各の四圍に於ける經濟的地位とその各の四圍に於ける經濟的地位とを、時に應じ、次々と變化を與へるやも知れない。

無限の資源と無盡藏の寶庫

南洋經濟圈は、ソ連の如く、北方に一億、その二倍の廣大に亘つて、從つて

生産主義原則 日本經濟の前途

新體制下の財政と經濟

一

日本經濟の當面する問題は、いろいろあるが、その中で最も重大なものは、日支事變の處理である。事變は、いつ、どんな形で、解決されるか、それは、今日の場合、誰にも分らない。しかし、事變の解決が、日本經濟の前途に、重大な關係を持つことは、何人も否定しないであろう。

事變の解決が、日本經濟の前途に、重大な關係を持つ理由は、事變の解決が、日本の戰爭經濟の、消長を決するからである。

戰爭經濟の消長は、戰爭の規模と、戰爭の持續期間とによって、決まるものである。

戰爭の規模が大きければ大きいほど、また、戰爭の持續期間が長ければ長いほど、戰爭經濟は、苦しくなるものである。

日本經濟の現狀は、戰爭經濟としては、決して、樂觀を許さないものがある。

日本經濟の現狀が、戰爭經濟として、樂觀を許さないものがあるとすれば、事變の解決が、日本經濟の前途に、重大な關係を持つことは、何人も否定しないであろう。

事變の解決が、日本經濟の前途に、重大な關係を持つ理由は、事變の解決が、日本の戰爭經濟の、消長を決するからである。

戰爭經濟の消長は、戰爭の規模と、戰爭の持續期間とによって、決まるものである。

戰爭の規模が大きければ大きいほど、また、戰爭の持續期間が長ければ長いほど、戰爭經濟は、苦しくなるものである。

日本經濟の現狀は、戰爭經濟としては、決して

陣中新聞物語

日華親善の春

小說　山里

上林曉　給北野萬平

ラヂオ

臺灣製糖株式會社

大日本製糖株式會社

明治製糖株式會社

鹽水港製糖株式會社

帝國製糖株式會社

新興製糖株式會社

臺東製糖株式會社

（第三種郵便物認可）　昭和十六年一月四日（土曜日）　臺灣日日新報　第一万四千六百六十一號　（五）

裏作に小麥と亞麻

臺中州農業界に光明

一死報國を誓ふ

奥田達郎

臺中州下の三大事業

大甲溪の發電工事

新高築港と工業港

横斷道と産業道路

花蓮港を基地として寶庫拓く鮪工船

舳艫相銜んで堂々出帆

皇國民たるの責務を果したい

臺南州知事　一番ヶ瀬佳雄

新竹一の人びと

予言狩は十三人が筆頭

謹賀新體制新春

藤山勝彦

廖泰惠興亞合名會社

昭文社印刷所

振裕記合名會社

日興商店

矢上純雄

大村康吉

嘉南大圳組合　新化郡部

臺南州業態別組合　新化郡支會

新化郡産業組合

新化信用購買販賣利用組合
善化信用購買販賣利用組合
新市信用購買利用組合
安定信用購買販賣利用組合
山上信用販賣購買利用組合
玉井信用購買販賣利用組合
楠西信用販賣購買利用組合
南化信用購買販賣利用組合
左鎮信用購買販賣利用組合

古川儀六

嘉南大圳組合　新化郡部

古川儀六
布川雄二郎
鈴木彌吉
上原靖夫

新化軌道株式會社

永義製糖株式會社

臺南州新化郡農事組合
臺南州新化郡畜産組合助成會
臺南州新化郡水利組合
新化郡獸肉營業組合
中坑農事實行組合
嘉義消防組事業部
嘉義土木建築請負業組合
嘉義市産業研究組合

嘉義市　永井治
嘉義松原　嘉義郡水利組合
嘉義座　笠松耕一　木村義夫
嘉義自動車株式會社　林抱
嘉義煙草賣捌人組合　嘉義支部
嘉義酒類賣捌人組合　嘉義支部
嘉義支局管内專賣品小賣人聯合會
株式會社丸イ運送店　嘉義合同運送株式會社　臺灣倉庫㈱嘉義出張所　臺灣運輸株式會社嘉義支店　日本通運株式會社嘉義支店
藤田電氣工業所　藤田タマ
自動車部　嘉義地方振興協會
太田博三　天龍木材嘉義出張所
伊ケ崎商行　洋品百貨
嘉義宇野貞雄
嘉義中野ふし香
嘉義商工信用組合
呂祖蓉　厚生堂高須賀醫院
高永寧
明朗閣料理店
新化郡理容術營業組合
錦瑞查商店
黎明樓料理店
富士樓料理店
林登祿　臺南州會議員　小塙留三郎
梁道　臺南州會議員
鐘木琴
王追
とみや料理店
善化新舞臺
玉春樓料理店
新化街役場
善化街役場
新市庄役場
安定庄役場
新化郡役場
山上庄役場
玉井庄役場
楠西庄役場
南化庄役場
左鎮庄役場
東興商店
豐盛商店
復勝商店
永島ノブ
嘉義宿屋組合
嘉義三五商會
嘉義檢番
永井美輔
篠崎喜代吉
池田密太郎
潮上寅雄
興和織工所
新興鐵工所
新高製作所
中林鐵工所
嘉義木材商組合
南座
瑞益商店
獻鐵工所
陳獻鐵工所
源昌商行
趙石君
南ホテル
中和ホテル
上池醫院
珍珍商會
丸茂百貨店
郭運婦人科醫院
江財旺
鄭助
今吉總雄
新化郡醫師會
上興原朝光
周楠
蔡江池
陳福
佐藤雅雄
楊門率
李慶樟
李橙
土庫信用購買販賣利用組合
楊背商工會
羅山信用組合
大同自動車會社
義閣
日向屋本店
牧達婦人科醫院
湖口利用組合
廣源米粉製造會社　林慶然
臺南州新化郡下保甲役員一同

（附郵物便第三種認可）　昭和十六年一月四日（土曜日）　臺灣日日新報　第一万四千六百六十一號

陸鷲部隊も餅搗き

【100機出動の第四航空隊特電】開戦の日から滿二ヶ月目の朝を迎へて大空をかけめぐり、敵機と戰ふ勇士にまかて大空をかけめぐり、敵機と戰ふ勇士にまかて大空をかけめぐり、敵機と戰ふ勇士にまか

聖上陛下御親拜
嚴かに元始祭の御儀
汕頭の元旦

【東京三日發同盟】新春に際し天皇陛下には三日午前十時宮中三殿に御親拜あらせられ皇祖皇宗の神靈に對し奉り謹しんで新年の御慶びを申し上げられた、この日午前十時から宮中三殿に於ては元始祭の儀が嚴かに執り行はれ天皇陛下には

日華の春"を描く

北京にて　藤井安正

地下数尺の無窮の靈地に眠つてゐた北支は萬里防共地帶として新しき胎動をした、明日を力強く約束される北支重點工業地帶としての完成も近い、次代を擔つて起つ日華關係の大義に結ばする絶好の新舞臺としてそれみなぎる力の氣こそある北支の新しき姿―そこには日本の腹の下に新しき歴史があげられつゝあるのだ

神秘の長城

燕京に於ける萬里の長城の持つ良さは北支の沙漠化を防いだ一つの防壁である、既に破壊されてゐる處が多い、然し殘されてゐる處の中でも所々の上から見れば、實に美しい萬里の長城である、何時までもあらう

歴史として眺るかの如き長城に神秘の數多の說話が、指紋がある、何人が築いたか、何の爲に築いたか、この長城こそ北支の眞々里の長城建設へ、日華の協力こそ正に永遠の平和と繁榮とを示してゐる、大東亞圏の

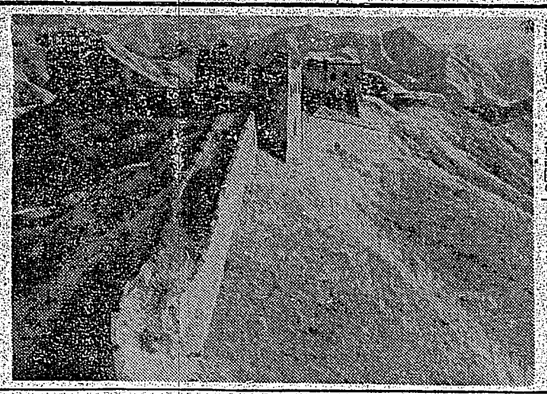

スケールを誇つてゐる、ホームスパンの學校の學舞にも、日華提携の新しい姿がみられる、燕京から北支の農村へと時代が移る、やがて近く日本、朝鮮から大量のコリアール農の入植が始まれる

日華關係等の書も第二世、第三世どこには恐らく北支の農園となつてゆくであらう

日華の携手

【寫眞―華北の旅より―張北にて】

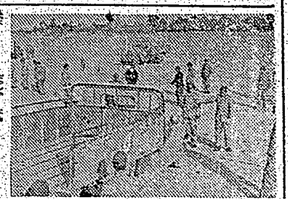

"うんゝ"とうなか"軍飛機"これは日本の軍用飛行機さ

"凄い！まあ！

眼鏡を掛けつけられてゐた抗日學科目も教科書から一掃された、明朗化された新教科書から、日本の學校から學ぶ中國の子供達は"學び"を感謝する、新時代に生きる彼女、彼らには新知識への慾求が燃え盛つてゐる、小學校に於ける日

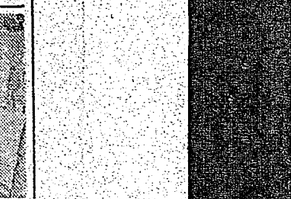

時の學ぶ自動車に驚くべきくゝ"ゝ"ゝ"